NOTAS

- MEDIDAS E NÍVEIS EM METROS;
- VERIFICAR POSIÇÃO EXATA DOS PILARES NO PROJETO ESTRUTURAL;
- VERIFICAR DETALHES CONSTRUTIVOS PERTINENTES NAS PRANCHAS DE DETALHAMENTO;
- EM CASO DE CONFLITO DE INFORMAÇÕES ENTRE O PROJETO GRÁFICO E O MEMORIAL DESCRITIVO, PREVALECE A INFORMAÇÃO CONTIDA NOS DESENHOS;
- ALTERAÇÕES NESTE PROJETO SOMENTE COM AUTORIZAÇÃO EXPRESSA DO FNDE

REFERENCIAS:

- PLANILHA DE QUANTITATIVOS
- MEMORIAL DESCRITIVO E ESPECIFICAÇÕES TÉCNICAS

LEGENDA

+0.00 (NA) / 0.00 (NR) +0.03 (NA)	INDICAÇÃO NÍVEIS PLANTA E CORTE	01	INDICAÇÃO DE VISTAS
01 / ESC.1/50	INDICAÇÃO DE CORTES	P1	ESPECIFICAÇÃO DE MATERIAIS DE PISO
X / ESC.1/50	INDICAÇÃO DE FACHADAS	I1 E1	ESPECIFICAÇÃO DE MATERIAIS DE PAREDE INTERNA E EXTERNA
PMX JA-X	INDICAÇÃO DE PORTAS E JANELAS	T1	ESPECIFICAÇÃO DE MATERIAIS DE TETO
DET X / XX	INDICAÇÃO DE DETALHES		
1 / 0.00	INÍCIO PAGINAÇÃO FORRO MINERAL	PD=2,70	INDICAÇÃO DE PÉ DIREITO/ ALTURA DO FORRO

ESPECIFICAÇÃO DE TETO

SÍMBOLO	DESCRIÇÃO	ÁREA (m²)
	FORRO DE GESSO ACARTONADO	423,45
	FORRO EM FIBRA MINERAL REMOVÍVEL (1250x625x16mm) APOIADO SOBRE PERFIL METÁLICO "T" INVERTIDO 24mm	259,42
	PINTURA PVA SOB LAJE COR BRANCO NEVE	11,14

LEGENDA DE APARELHOS

	SÍMBOLO	QTDE	DESCRIÇÃO
PAREDE			
	⊗	4	REFLETORES LED SLIM 200W, BRANCO FRIO, REF.: ILUMINIM OU SIMILAR, H=260cm DO PISO ACABADO
	⊡	8	ARANDELAS LED SOBREPOR 24W, BRANCO FRIO, REF.: ILUMINIM OU SIMILAR, H=220cm DO PISO ACABADO
PISO			
	⊗	1	REFLETORES LED SLIM 200W, BRANCO FRIO, REF.: ILUMINIM OU SIMILAR, FIXADO NO PISO
	⊙	9	SPOTS BALIZADORES LED 12W, BRANCO FRIO, REF.: ILUMINIM OU SIMILAR
TETO			
	⊡	2	ARANDELAS LED SOBREPOR 24W, BRANCO FRIO, REF.: ILUMINIM OU SIMILAR
	▬	2	LUMINÁRIA BLINDADA HERMÉTICA, LED 18W COM 2XT8 DE 65CM IP65, REF.:TLR 3118 TASCHIBRA OU SIMILAR
	▬	6	LUMINÁRIA BLINDADA HERMÉTICA, LED 36W COM 2XT8 DE 120CM IP65, REF.:TLR 3118 TASCHIBRA OU SIMILAR
	▭	6	LUMINÁRIA DE EMBUTIR EM FORRO DE GESSO OU MODULADO COM PERFIL "T", COM BARRA DE LED 17W, REF.: MINOTAURO 2PE SOFT ITAIM OU SIMILAR (dim .212 X 625mm)
	—	15	LÂMPADA TUBULAR LED T8 18W, COM CALHA ACOPLADA. REF.: TASCHIBRA OU SIMILAR. (dim.: 40 X 1200mm)
	▬	31	LUMINÁRIA DE EMBUTIR EM FORRO DE GESSO OU MODULADO COM PERFIL "T", COM BARRA DE LED 36W, REFLETOR E ALETA, REF.: 2005 LED SOFT ITAIM OU SIMILAR (dim.: 220 X 1250mm)
	▬	46	LUMINÁRIA DE EMBUTIR EM FORRO DE GESSO OU MODULADO COM PERFIL "T", COM BARRA DE LED 31W, REF.: MINOTAURO RE SOFT ITAIM OU SIMILAR (dim.: 220 X 1250mm)

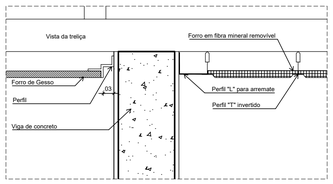

2 DETALHE 1: NEGATIVO E FIXAÇÃO FORRO MINERAL
ESCALA1:5

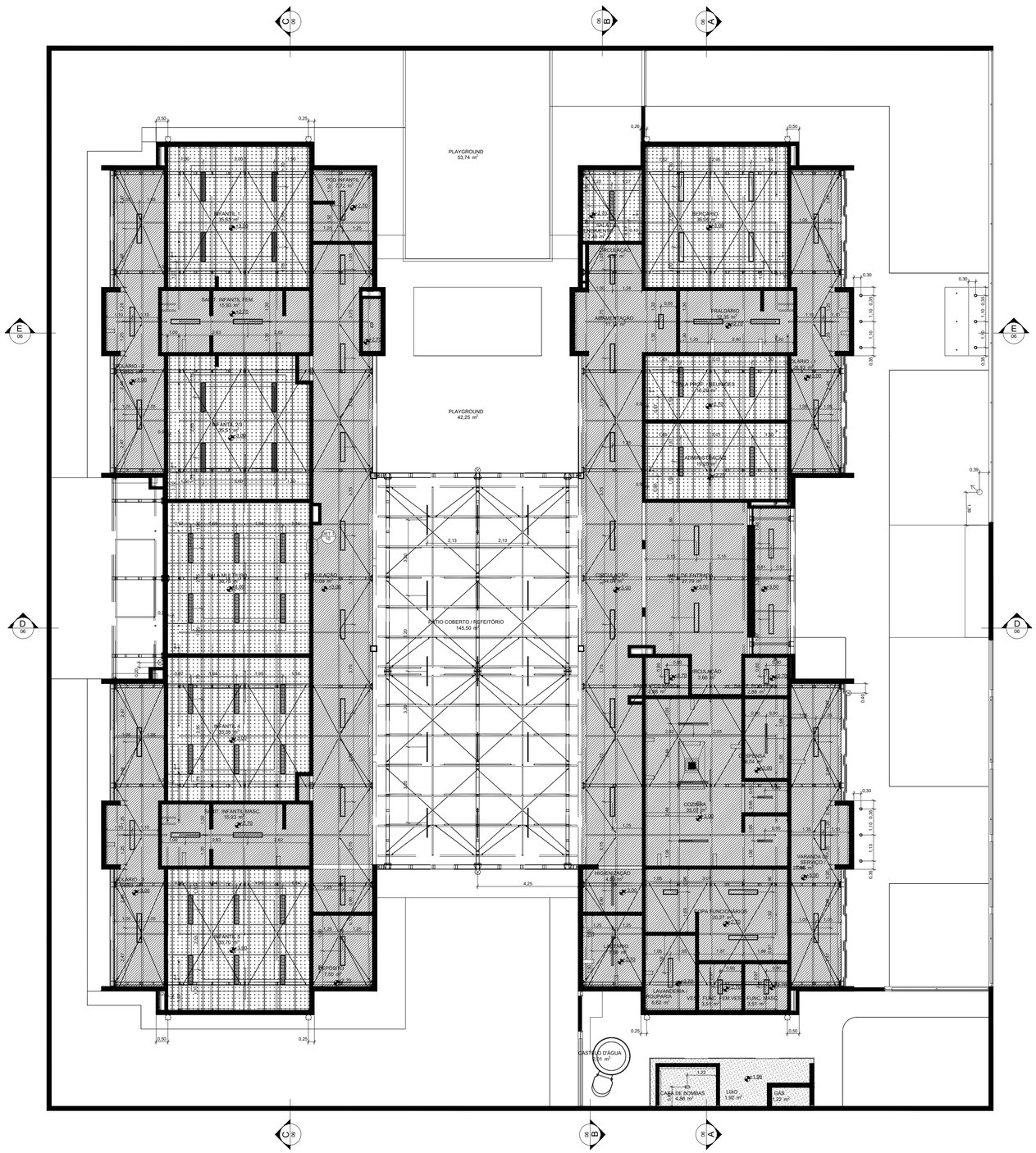

1 PLANTA DE FORRO E ILUMINAÇÃO
ESCALA1:75

Nº	DATA	DESCRIÇÃO
03	JANEIRO/ 2025	Revisão do Projeto Arquitetônico Creche e Pré-Escola Tipo 2 Modelo Padrão FNDE em metodologia Building Information Modeling. Alteração para atender a NBR 9050/2020; Alteração da dimensão do terreno para 45 x 40m, com ampliação do pátio central. Alteração da região do pátio de serviço para incluir casa de bombas. Alteração de layout dos ambientes: Varanda de serviço, cozinha, copa de funcionários, rouparia, lavanderia, amamentação, fraldário e sanitários infantis.
02	JANEIRO/ 2017	Atendimento à NBR 9050/ 2015; Alteração: quadro de áreas, sanitários infantis 1 e 2, altura da platibanda, mobiliário e equipamento, altura das bancadas, sanitários, vão das portas dos pátios e altura da rampa. Acréscimo das duchas higiênicas e escaninhos pré-escola, Retirada da chapa de aço abaixo da platibanda.
01	AGOSTO/ 2016	Alteração das paredes - shafts para tubulação hidráulica e detalhamento; alteração da altura da platibanda

CONTROLE DE REVISÕES

RIBEIRA DO AMPARO

CRECHE PRÓ-INFANCIA TIPO 2

MUNICÍPIO – UF: RIBEIRA DO AMPARO-BA

PROPRIETÁRIO: PREFEITURA M. DE RIBEIRA DO AMPARO

ENDEREÇO: BOA HORA

PREFEITURA M. DE RIBEIRA DO AMPARO
PROPRIETÁRIO

RAIANNE MARLA A R. DE SANTANA — ENGENHEIRA CIVIL, CREA/BA 064787/D6
RESP. TÉCNICO — CAU/ CREA

DLFO | CAU/ CREA | RA

OBSERVAÇÕES:

CRECHE PRÓ-INFANCIA TIPO 2

COORDENAÇÃO: CGEST - Coordenação Geral de Infraestrutura Educacional

PLANTA FORRO

ARQ

FORMATO: A1

REVISÃO: R-01 R-02 R-03

ESCALA: INDICADA

DATA EMISSÃO: AGOSTO/2026

PRANCHA: 10/36